



Making Your Life Better.

**BU Medical Equipment**

**Sede legale ed amministrativa  
Headquarters**

Cefla s.c.  
Via Selice Provinciale, 23/a  
40026 Imola - Bo (Italy)  
tel. +39 0542 653111  
fax +39 0542 653344

**Stabilimento  
Plant**

Via Bicocca, 14/c  
40026 Imola - Bo (Italy)  
tel. +39 0542 653441  
fax +39 0542 653601



# A5.

**ANTHOS CLASSE A5**

- CONTINENTAL
- INTERNATIONAL
- GRUPE HYDRIQUE INDIVIDUEL
- CART
- CART INDIVIDUEL



PENSÉE VERSATILE



## CLASSE A5

# think.

**think easy.**

Un concept simple mais efficace, facile à utiliser et tellement flexible qu'il peut intégrer des instruments, des dispositifs et des fonctions pour les pratiques odontoiatriques spécialisées.

**think forward.**

Penser au futur signifie compter sur un modèle flexible, fiable et qui répond avec des solutions concrètes aux divers besoins cliniques.

**think wellness.**

Non seulement confortable grâce à la conception du fauteuil ou à l'ergonomie d'utilisation, mais sûr pour la disponibilité des systèmes d'hygiène automatiques et certifiés, qui protègent les patients et les utilisateurs.

**Anthos Classe A5.**

**anthos**

CLASSE A5.

# Informations claires et fonctions intuitives

## ÉCRAN LCD TACTILE

La Classe A5 est dotée d'un écran LCD tactile couleurs. Toutes les fonctions de l'unité de soins sont commandées par de simples gestes et les informations transmises au praticien sont claires et complètes. L'accès aux paramètres de

chaque instrument, du fauteuil et des dispositifs intégrés est rapide et intuitif, l'agencement de la console est facile à lire et présente de nombreuses fonctionnalités évoluées.

**Écran avec vitre.** Le vitre de couverture de la console rend la surface désinfectable de manière facile et sûre.



CLEAN



**Clean.** Fonction qui inhibe le fonctionnement du clavier pendant le nettoyage de la surface en verre de la console, évitant l'activation involontaire des commandes.

Chronomètre

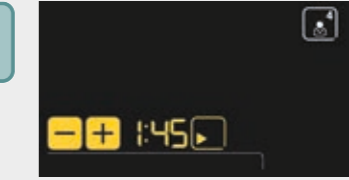

**Chronomètre.** Grâce à cette fonction, les opérations qui nécessitent une vérification du temps d'application, comme l'utilisation de gel mordant ou de composites, sont facilement contrôlées.

ENDO



**Endo.** Grâce au micromoteur i-MMs, disponible en option, le praticien accède à toutes les fonctionnalités endodontiques gérées de manière intégrée par la console de commande en dotation sur l'unité de soins.



**Multi-utilisateurs.** Flexibilité maximale d'utilisation avec mémorisation des automatismes du système verre-crachoir, positions de travail préférées et paramètres d'utilisation de chaque instrument, jusqu'à un maximum de 4 opérateurs différents. Fonction utile pour les cabinets de plusieurs professionnels ou pour les cliniques avec une rotation importante de spécialistes.

# Instruments hautes performances

## POTENTIEL

La classe A5 permet au praticien d'affronter sereinement tous les traitements grâce aux performances des instruments intégrés. La console permet de gérer chaque mode d'utilisation et grâce aux commandes vous pouvez personnaliser les paramètres d'utilisation des instruments et rappeler vos

préférences avec l'écran LCD. En mode conservateur, il est possible de régler la vitesse de la turbine, du micromoteur et le type de contre-angle appliqué, en restituant en temps réel les informations d'utilisation de lecture immédiate.

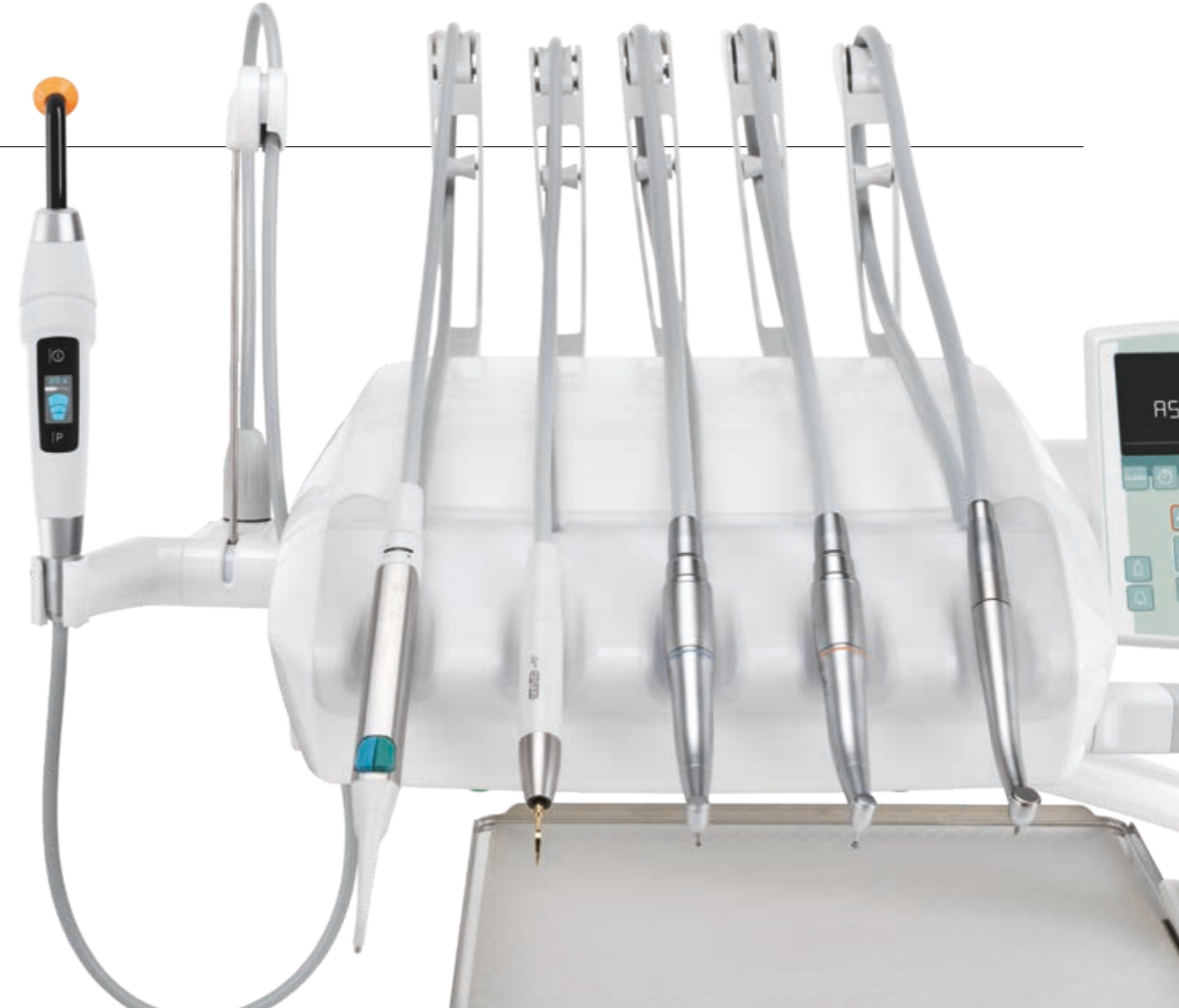

### Micromoteurs FLUO.

Disponible en option sur les deux micromoteurs, la lumière LED fluorescente qui met en évidence le matériau composite.



### Micromoteurs.

Deux versions : i-MMr (3,3 Ncm) avec et sans LED ; i-MMs (5,3 Ncm) avec éclairage LED, prédisposition pour des traitements endodontiques. Toutes les deux de 100 à 40 000 tours/min.



### Détartreurs.

Avec ou sans LED, des pièces à main compatibles avec les meilleures pointes du marché. En mode ENDO, ils constituent un instrument valable dans les traitements canaux.



### Turbines et contre-angles.

Un large éventail de turbines et de contre-angles, spécifiques à chaque prestation dentaire, est à la disposition du professionnel.



### Seringues.

Disponibles en 3 et 6 fonctions, elles se caractérisent par une forme ergonomique. Le corps de la seringue, en métal, et le bec, disponibles en version droite et coudée, peuvent être retirés et autoclavés.

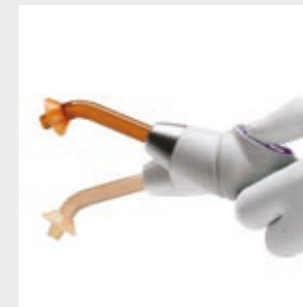

### T-LED.

Ergonomie optimale grâce à la poignée tournante. 6 programmes de polymérisation et système de guidage de la lumière en fibre optique autoclavable.



### Caméra HD.

La caméra C-U2 possède une optique en verre et diffuseur LED, elle intègre un capteur HD 16 : 9 pouvant prendre des images cliniques à haute définition.

# Performances cliniques intégrées

## ENDODONTIE

Sur la Classe A5, le praticien dispose d'un système en option d'endodontie intégrée qui optimise l'ergonomie des traitements canalaires. Le système comprend un micromoteur à induction glissant avec des fonctions Autostop, Autoreverse et Autoforward. Toujours intégré et géré par le logiciel présent sur l'unité de soins, le localisateur d'apex électronique offre un soutien précieux pour les thérapies endodontiques.



**Endodontie.** Pendant le traitement endodontique, la console LCD couleur visualise les données fondamentales, utiles pour que le chirurgien-dentiste ait un contrôle complet de l'opération. Tout ce qui survient pour un soin endodontique est intégré dans la tablette praticien.

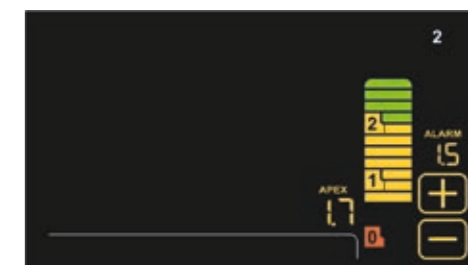

**Localisateur d'apex.** Lors de l'instrumentation du canal radicaire, la distance par rapport à l'apex est affichée sur l'écran LCD. La distance par rapport à l'apex est vérifiée par le logiciel ENDO. Lorsque l'apex est atteint, la rotation du micromoteur est interrompue par la fonction Apex-Stop.



**Micromoteur i-MMs.** Léger, compact et totalement autoclavable. Réglage fin et précis des couples. Éclairage à LED intégré.



**Contre-angle.** Avec un rapport de réduction de 4 : 1, EVO E4 est autoclavable et thermo-désinfectable. La tête miniaturisée facilite l'accès aux zones de traitement les plus difficiles à atteindre.

## ODONTOLOGIE CONSERVATRICE

### Micromoteurs avec technologie FIT.

Outre les améliorations apportées pour réduire le poids et le bruit des micromoteurs Anthos, ceux-ci sont aujourd'hui disponibles avec la technologie FIT (Fluorescent-aided Identification Technique) pour identifier la présence de matériaux composites dans les dents. L'activation de la lumière LED fluorescente incorporée dans le micromoteur permet de mettre en évidence les parties de la dent soignée avec des matériaux composites. En cas de vieux composite à remplacer, ce support visuel permet au dentiste de réduire la durée de l'intervention et d'opérer avec davantage de précision et de sécurité. C'est également une ressource très valable pour le contrôle dentaire grâce à l'identification très nette du matériau composite existant.

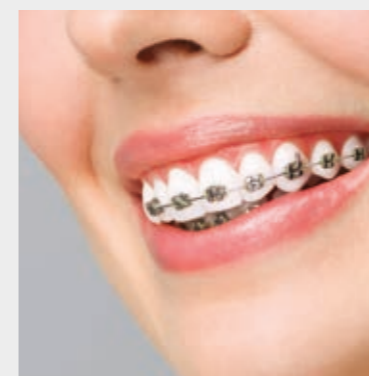
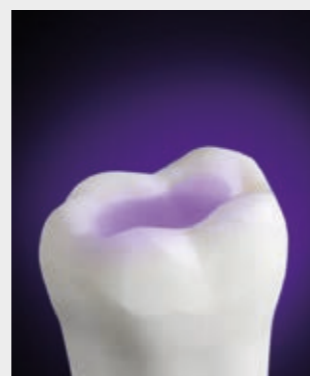

### Pour l'orthodontie et les traitements esthétiques.

À la fin d'un traitement avec un appareil fixe, le retrait des bagues est plus simple et efficace si le matériau composite est bien mis en évidence par la lumière LED fluorescente émise par le micromoteur. Pouvoir bien mettre en évidence le matériau composite qui fixe les crochets invisibles à l'aide de la lumière LED fluorescente est extrêmement utile pour les procédures de retrait. Le dentiste intervient avec davantage de sécurité, certain de ne pas laisser de traces de composite sur la dent.

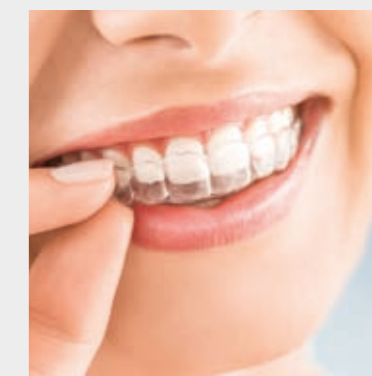

# Confort coordonné

## COMMODITÉ

Le design du fauteuil garantit au professionnel une ergonomie opératoire optimale et au patient un confort maximal. Les selleries, combinables aux tabourets achetés en accessoire optionnel, sont très résistantes, dépourvues de coutures et disponibles en 19 coloris différents. Les rembourrages Memory Foam en option offrent au patient une expérience exclusive en termes de confort et de bien-être.



### Capteur de présence du patient.

Il est possible d'équiper le fauteuil d'un capteur en option qui détecte la présence du patient et, connecté à la fonction de veille, permet de réduire les consommations d'énergie quand le fauteuil n'est effectivement pas occupé.

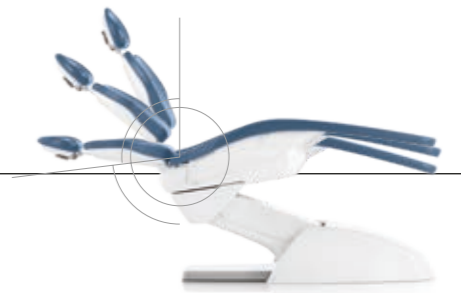
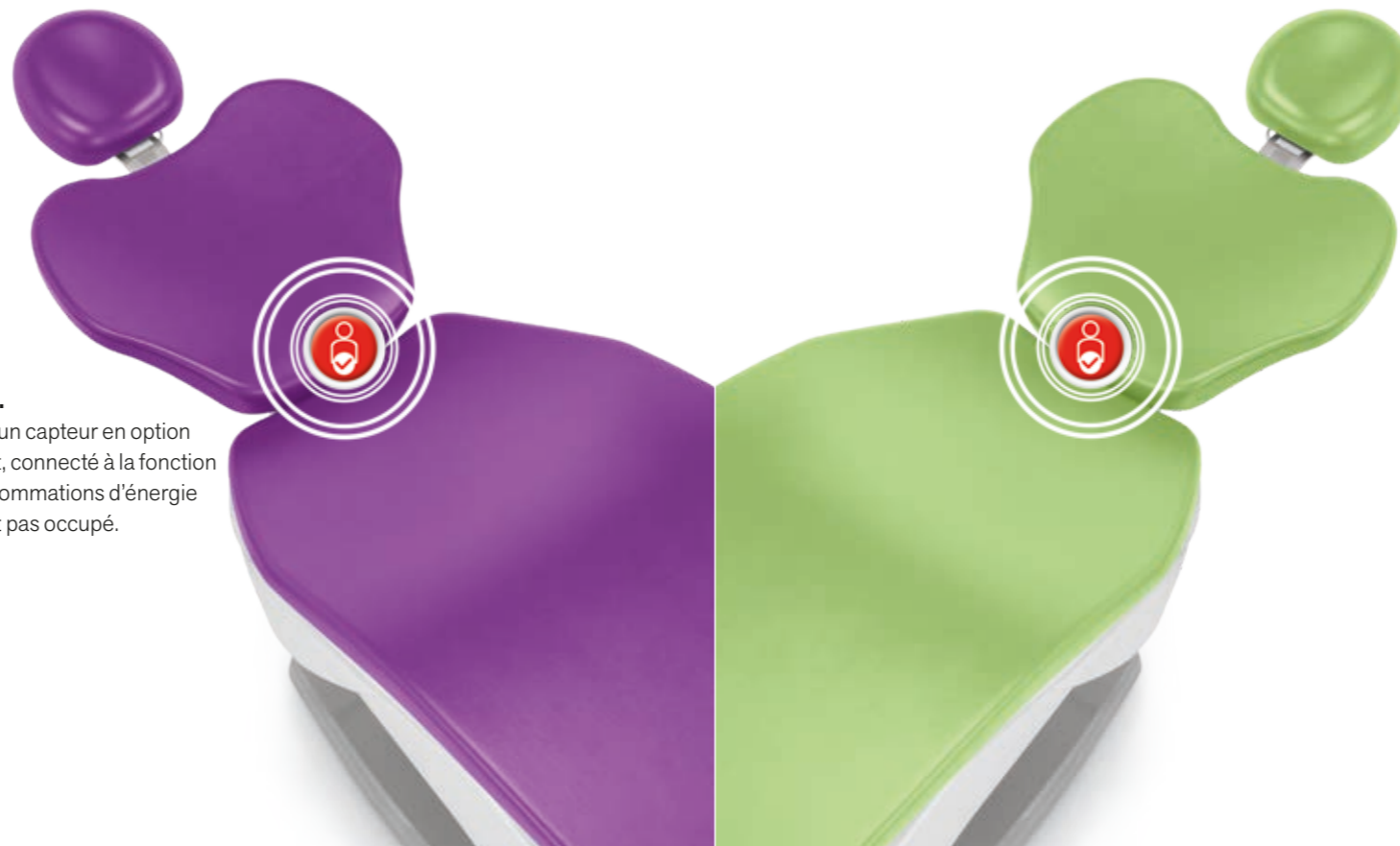

**Ergonomie ISO-JOINT.** Grâce à la nouvelle géométrie ISO-JOINT, le mouvement compensé dossier-assise maximise le confort et minimise le glissement de la tête du patient.



### Course et portée.

La grande course verticale, de 37 à 80 cm, favorise le confort opératoire et permet un accès facile même pour les patients âgés. Le fauteuil est homologué pour soulever des patients jusqu'à 190 kg.



### Dossiers.

Le choix entre trois types de dossier, silhouette étroite, silhouette large et dossier Nordic, est la réponse aux nombreuses exigences ergonomiques du chirurgien-dentiste. Le confort du patient est toujours garanti et l'accès est toujours facile.

## COULEURS

- 142 172 noisette d'anatolie
- 141 171 beige papyruso
- 144 174 rouge rubis
- 102 198 bleu atlantique
- 113 183 bleu pacifique
- 106 196 bleu méditerranéen
- 136 186 bleu indien
- 135 194 rouge vénitien
- 115 195 saumon écossais
- 132 192 violet myrtille
- 143 173 or arabe
- 140 170 marron brésilien
- 134 184 glycine japonaise
- 103 182 jaune névada
- 123 193 vert polynésien
- 101 197 vert caraïbe
- 137 187 argent brillant
- 121 199 gris anthracite
- 130 180 noir graphite

	<b>Standard</b>	142	141	144	102	113	106	136	135	115	132
	<b>Memory Foam</b>	172	171	174	198	183	196	186	194	195	192
	<b>Standard</b>	143	140	134	103	123	101	137	121	130	
	<b>Memory Foam</b>	173	170	184	182	193	197	187	199	180	

**CLASSE A5**  
CONTINENTAL



**Installation flexible.**

Pour minimiser ou éviter tous travaux d'adaptation durant l'installation de l'unité de soins, deux branchements aux raccordements au sol ont été prévus. Sous le repose-jambes ou sous la partie avant du groupe hydrique. Cela offre davantage de flexibilité quand on remplace un vieux fauteuil.

**CLASSE A5**  
INTERNATIONAL





**CLASSE A5**  
GROUPE HYDRIQUE INDIVIDUEL



**CLASSE A5**  
CART INDIVIDUEL



**CLASSE A5**  
CART



**Classe A5 Cart.** Disponible individuellement ou combiné au fauteuil, Classe A5 Cart est proposé aux structures médicales qui désirent se doter d'une solution ergonomique très flexible. Maniabilité, grande liberté de mouvement, réglage en hauteur de la tablette praticien et positionnement échelonné des instruments opératoires sont les éléments qui caractérisent cette version.

# Flexibilité innée

## TABLETTES PRATICIEN

### Continental.

Compacte et légère, la tablette praticien de la version Continental, placée sur le nouveau système de bras et combinée au frein pneumatique, en option, permet le positionnement dans tous les champs de travail pour une flexibilité opératoire maximale. Deux tailles de tablette porte-plateau disponibles : standard et compacte.



La conception des leviers de rappel des instruments, conçus pour avoir le moins d'encombrement possible en hauteur, minimise l'interférence avec la lampe et garantit une élongation importante de l'instrument.



### International.

Attention maximale pour l'ergonomie opératoire pour la version International. La conception moderne de la tablette praticien bénéficie de la disposition ergonomique des instruments : saisir la pièce à main est facile quelle que soit la zone opératoire.

Le fonctionnement est assuré par le grand clavier de commande qui intègre la console LCD couleur qui permet d'accéder aux paramètres de chaque instrument, du fauteuil et

des dispositifs accessoires intégrés. Une gamme étendue d'options, comme le sixième instrument ou le capteur radiographique, le plateau transthoracique et le négatoscope rétroéclairé, de grandes dimensions, complètent le choix des équipements possibles.



# Configurations personnalisées

## TABLETTE ASSISTANTE

La flexibilité innée de la Classe A5 permet également une configurabilité maximale du côté assistant. Tant le nombre de logements disponibles que le type de bras pour la tablette sont configurables selon les besoins de l'équipe médicale. Fournie de

série, la tablette à 3 logements, en option avec bras à double articulation réglable en hauteur, est préparée pour 2 canules et une pièce à main. Il est possible de choisir entre seringue, caméra, lampe à polymériser et instrument dynamique.



### Tablette assistante à 5 instruments.

La tablette en option dispose de 5 logements. Elle peut assumer toutes les positions utiles pour optimiser l'ergonomie de travail. Les 2 canules sont flanquées de 3 pièces à main au choix, comprenant une caméra, une seringue, une lampe à polymériser T-LED ou un instrument dynamique.

Une tablette porte-plateau orientable en acier inoxydable complète la gamme d'accessoires.



### Tablette ORTHO.

Disponible avec 4 ou 5 logements, la tablette pour la version avec groupe hydrique individuel, en plus des 2 canules pour l'aspiration, permet de placer dans les logements jusqu'à 2 instrument dynamiques, au choix entre détartreur, micromoteur électrique à induction et turbine. Un écran pratique, protégé par une vitre qui facilite la désinfection, complète la fonctionnalité, mettant à disposition du professionnel les paramètres principaux de chacun des instruments.



# Effet de lumière

## ÉCLAIRAGES

La sélection étendue d'éclairages scialytiques disponibles sur la Classe A5 permet au praticien de choisir entre source d'émission à LED et émission halogène. De série, l'unité de soins est équipée de Venus Plus, éclairage halogène, alors que les deux lampes en option sont de génération LED.

**Venus Plus.** Scialytique à haut rendement avec cache de protection avant et poignées amovibles pour la désinfection, il tourne sur trois axes pour garantir une manœuvrabilité maximale dans toutes les situations opératoires.



**Potentiomètre intégré.** Fourni de série, l'éclairage halogène Venus Plus s'allume grâce à un dispositif d'allumage soft-start et sa température de couleur est de 4 900 K. L'intensité lumineuse, allant de 8 000 à 35 000 Lux, est réglable par un potentiomètre.

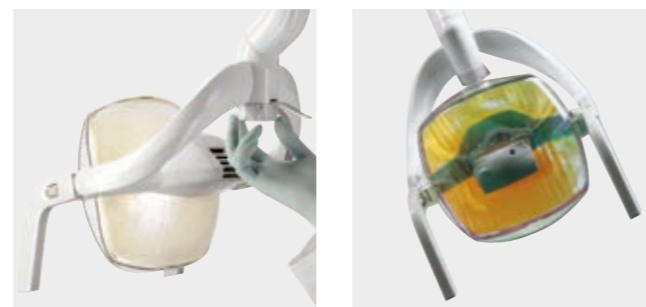

**Venus Plus L-LED.** Éclairage scialytique à LED avec surface frontale hermétique, fournie en option. Intensité lumineuse réglable par potentiomètre de 3 000 à 50 000 Lux et température de couleur 5 000 K. Allumage et extinction également par capteur infrarouge.

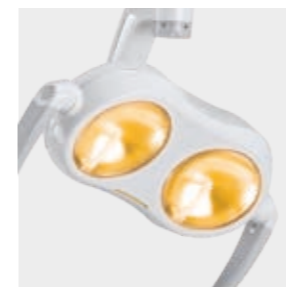
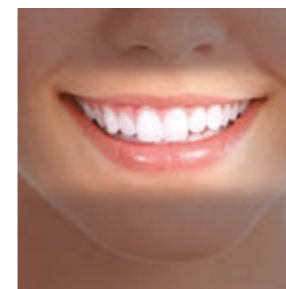

**Venus LED MCT (Multi Colour Temperature).** En option, éclairage de dernière génération qui permet d'utiliser 3 valeurs différentes de température de couleurs : 4 300K (lumière chaude) pour des soins chirurgicaux, 5 000K (lumière neutre) pour l'odontologie conservatrice et 5 500K (lumière froide) recommandée pour la prise de la couleur. La fonction **Curing Mode** modifie la longueur d'onde de la lumière pour empêcher la pré-polymérisation des composites tout en garantissant un excellent niveau d'éclairage.



# Sécurité du cabinet

## HYGIÈNE

Grâce à un choix étendu de systèmes d'hygiène intégrés, l'environnement de travail est sûr. Sûr pour les patients, pour l'équipe opérationnelle et pour le professionnel. En plus des dispositifs automatiques qui préviennent la pollution des conduites internes, même les éléments

conceptuels sont efficaces pour la minimisation du risque de contamination croisée. Grâce à la console avec écran LCD couleurs, l'opérateur a le contrôle total de l'évolution correcte des cycles de désinfection.



**W.H.E.** Système certifié DVGW de désinfection continue qui empêche la pollution due au reflux de l'eau d'alimentation de l'unité de soins et agit contre tous les contaminants aquatiques. Nous conseillons l'utilisation du Peroxy Ag<sup>+</sup>.



**BIOSTER et FLUSHING.** BIOSTER est le système automatique de désinfection intensive des circuits internes des sprays au moyen d'un liquide antiseptique (Peroxy Ag<sup>+</sup>). FLUSHING élimine le liquide stagnant dans les conduites grâce à un rinçage rapide.



**A.C.V.S.** Système automatique de lavage et désinfection du système d'aspiration. Il rend possible un traitement de désinfection entre un patient et l'autre.



**S.H.S.** Dispositif d'alimentation des sprays en alternative de l'eau de réseau. Fonctionne avec un réservoir chargé d'eau distillée. Très utile en cas de dureté élevée de l'eau de réseau.



**O.D.R.** Mécanisme présent en série, qui émet automatiquement un flux d'air pour éloigner tout résidu liquide ou solide de la pièce à main après utilisation.



**Doubles filtres.** Facilement extractibles, ils permettent d'effectuer les opérations de vidage et de nettoyage de manière pratique.



**Poignée.** La poignée de la tablette praticien Continental est amovible et autoclavable.



**Pellicules de protection.** Protections jetables pratiques, qui protègent les vitres des consoles.



**Guide-canules.** Éléments facilement démontables pour un nettoyage parfait d'une zone potentiellement critique.



**Raccords rapides.** Système de décrochage pour la détersion et le remplacement éventuel.



**Repose-instruments extractible.** Le support des instruments sur la tablette Continental est amovible et désinfectable.



**Selleries.** Selleries résistantes, sans coutures, simples à désinfecter.

# Diagnostics en temps réel

## DIAGNOSTIC

Accélérer le diagnostic optimise le flux de travail et crée la base pour une communication efficace avec le patient. Grâce au système multimédia intégré, qui comprend un écran LED, une caméra et des dispositifs radiologiques montés sur l'unité de soins, le praticien est capable de procéder rapidement au diagnostic et

d'illustrer les soins à réaliser. Instruments d'avant-garde, logiciel qui gère les dispositifs et les images, un ordinateur de poche sans fil extrêmement simple pour effectuer les radiographies digitales, composent un système intégré haut de gamme, disponible en option.

## MULTIMÉDIA

### Caméra HD C-U2.

Avec ses images haute résolution, elle favorise la communication entre le patient et son médecin. Facile à utiliser et sans réglages manuels, ses formes minces aident à atteindre facilement les zones distales.

### Moniteur LED 22".

Le moniteur 22" intégré peut être connecté via câble au PC. Il est également disponible en version multipoint avec écran orientable via 2 types différents de support.

### Visualisations.

Il est possible de visualiser sur l'écran les images individuelles enregistrées par la caméra ou jusqu'à 4 images en mosaïque pour effectuer des comparaisons rapides.

## RADIOLOGIE

### RXDC – technologie

**HyperSphere.** Appareil radiographique rétro-alvéolaire intégré à l'unité de soins avec un ordinateur de poche sans fil. D'excellentes images grâce au parallélisme obtenu grâce à la collimation de 30 cm associée à la mise au point de 0,4 mm. La tête tourne autour de la rotule pour atteindre des positions sans limites.

### Zen-X.

Capteur radiographique intégré à la tablette du praticien, prêt à l'emploi avec câble USB. Capable d'acquies des images haute résolution avec des doses d'irradiation minimales et disponible en deux tailles. Désinfectable, le capteur est certifié IP67 contre la pénétration d'eau et de poussière.

### Moniteur LED 22".

Moniteur Full HD 16 : 9, résolution 1920 x 1080 pixels et un écran plat avec panneau IPS pour la visualisation depuis n'importe quel angle. Grâce aux sources LED, le degré de luminosité et le niveau de contraste sont optimaux.



# La valeur d'un choix

## ACCESSOIRES

Une vaste gamme d'accessoires disponibles permet au chirurgien-dentiste de personnaliser l'unité opérationnelle en fonction de ses besoins.



**Tabourets.** Une gamme riche en solutions ergonomiques.  
**S9** est l'assise active de dernière génération en forme de selle avec mécanisme basculant. Elle permet une distribution équilibrée du poids ainsi qu'une posture correcte qui réduit l'effort sur la colonne vertébrale.  
**S7** pour le praticien, réglable en hauteur et possibilité d'adapter l'angle du dossier.  
**S8** pour l'assistante, avec une assise de forme ronde pour faciliter les changements de position fréquents, nécessaires durant les interventions. Chaque modèle contribue au maintien des niveaux d'énergie et des sensations de bien-être au cours de la journée.

### Pédale de commande.

Trois ergonomies sont disponibles, chacune aussi en version sans fil. Elles permettent l'activation Chip Air/Water, l'inversion du sens de rotation du micromoteur, le mouvement du fauteuil et le rappel des positions mémorisées.



### Stop Vacuum.

Dispositif intégré à la base du fauteuil qui permet, en appuyant dessus, l'interruption de l'aspiration sans avoir à remettre les canules.



### Groupe crachoir.

Entièrement démontable, pour une désinfection rapide et efficace, il est composé d'éléments en matériaux, céramique de série ou verre en option, faciles à nettoyer et à désinfecter.



### Têteière.

En plus de la version réglable sur deux axes et avec blocage mécanique, le modèle Comfort est disponible avec un système de verrouillage pneumatique et mouvement sur trois axes pour un positionnement précis et sans contrainte.

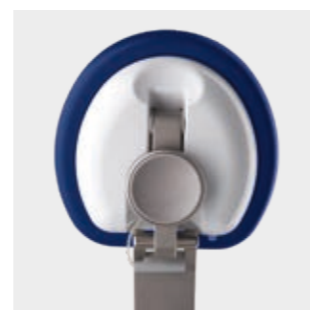

# Anthos Connect

L'ensemble de la gamme des unités de soins Anthos est équipé d'un dispositif intégré qui permet la connexion à Internet. Le cabinet peut ainsi bénéficier, en temps réel, d'un service de diagnostic et d'aide technique.  
 De plus, grâce à l'assistant virtuel numérique Di.V.A.\*, le professionnel peut, grâce un simple tableau de bord, surveiller l'utilisation de l'unité de

soins, l'instrumentation et les cycles de désinfection effectués. Il suffit d'ouvrir n'importe quel navigateur web pour accéder au portail des services d'assistance virtuelle numérique. Ces services, toujours actualisés et dédiés au modèle acheté, sont disponibles sur le cloud et fonctionnent sans devoir télécharger de logiciel.

## TÉLÉASSISTANCE



\*Digital Virtual Assistant



### Utilisation générale.

L'utilisation de chaque unité de soins ou du parc de machines installées est surveillée. Cela permet au propriétaire du cabinet ou de la chaîne de cliniques dentaires de connaître l'utilisation effective des unités de soins ; celle-ci sera quantifiée par le capteur en option qui détecte la présence du patient ou fonction de l'allumage de l'éclairage scialytique.



### Cycles de désinfection.

Di.V.A. définit la fréquence d'utilisation des systèmes d'hygiène, en enregistrant chaque mise en route pour conserver un historique des cycles de désinfection effectués. Utile en cas de contrôles au sein du cabinet, il sert également à faire une estimation des consommations et de surveiller la remise en service effective des équipements.

### Utilisation des instruments.

Le tableau de bord permet de surveiller l'utilisation effective de l'instrumentation intégrée et de connaître les modes d'utilisation (conservatrice, Endo) de chaque instrument. Cela aide à comprendre s'il est nécessaire de faire la maintenance ou d'effectuer des interventions éventuelles de mise à niveau sur certaines machines.

### Tutoriels et modes d'emploi.

Grâce à Di.V.A., l'utilisateur accède aux tutoriels dédiés au modèle acheté en regardant, par exemple, une vidéo qui explique comment démonter le crachoir ou remplir les réservoirs pour la désinfection. On accède ainsi directement au mode d'emploi et de maintenance en ligne qui est constamment mis à jour.